



SEGUNDA AMPLIACIÓN DE LA CASA CONSISTORIAL		Erref./Ref.: A02UE03
Helbidea/Emplazamiento: C/ Santa Maria nº 2	Katastroko Erref./Ref. Catastral: 1833052	

Babes-erregimena: Régimen de protección:	101/1996 Dekretua, maiatzaren 7koa (EHAA 1996ko maiatzak 28) Decreto 101/1996 de 7de mayo (BOPV 28 de mayo de 1996)
Babes-maila: Grado de Protección:	Oinarrizko Básica
Hirigintza-erregimena: Régimen Urbanístico:	Errenteriako Hiri Zaharra Eraberritzeko Plangintza Berezia Plan Especial de Rehabilitación Casco Histórico de Rentería





SEGUNDA AMPLIACIÓN DE LA CASA CONSISTORIAL

Erref./Ref.:
A02UE03

Helbidea/Emplazamiento:
C/ Santa Maria nº 2

Katastroko Erref./Ref. Catastral:
1833052

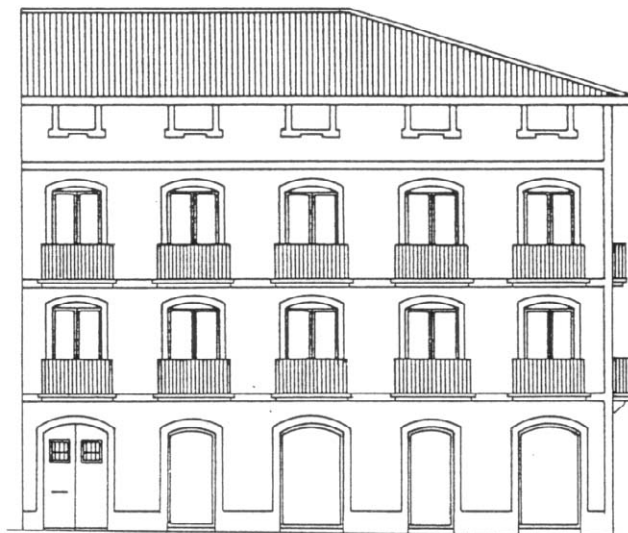
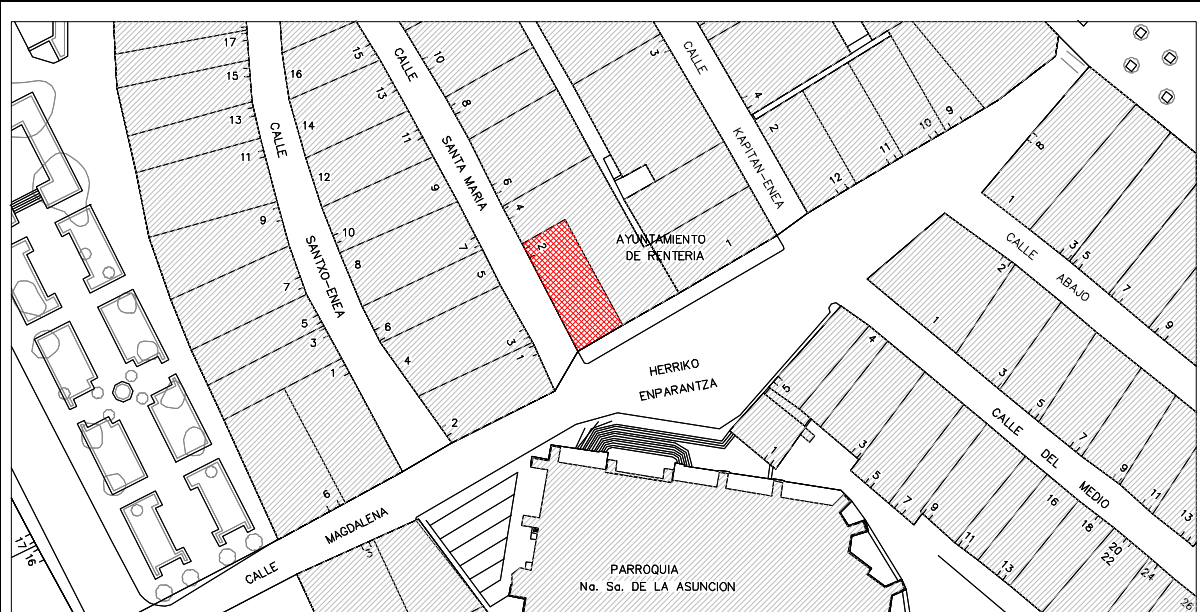

C. / SANTA MARIA Nº 02



SEGUNDA AMPLIACIÓN DE LA CASA CONSISTORIAL

Erref./Ref.:
A02UE03

Helbidea/Emplazamiento:
C/ Santa Maria nº 2

Katastroko Erref./Ref. Catastral:
1833052

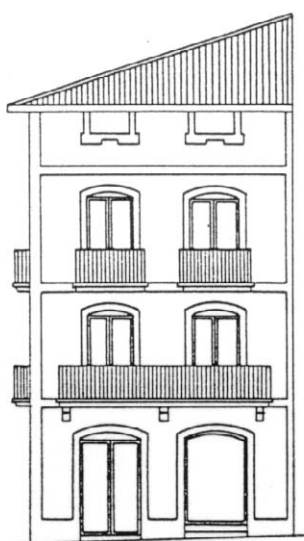

HERRIKO ENPARANTZA