



EDIFICIO	Erref./Ref.: A04UE13
Helbidea/Emplazamiento: c/ Sanchoenea nº 23	Katastroko Erref./Ref. Catastral: 1833023

Babes-erregimena:	14/2000 Dekretua urtarrilaren 25ekoa (EHAA 2000ko otsailak 11)
Régimen de protección:	Decreto 14/2000 de 25 de enero (BOPV 11 de febrero de 2000)
Babes-maila:	Oinarrizko
Grado de Protección:	Básica
Hirigintza-erregimena:	Errenteriako Hiri Zaharra Eraberritzeko Plangintza Berezia
Régimen Urbanístico:	Plan Especial de Rehabilitación Casco Histórico de Rentería





EDIFICIO		Erref./Ref.: A04UE13
Helbidea/Emplazamiento: c/ Sanchoenea nº 23		Katastroko Erref./Ref. Catastral: 1833023

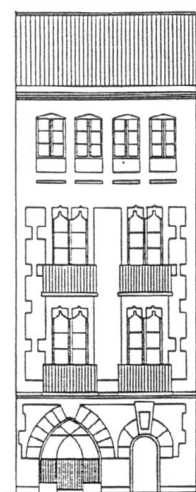

C./ SANCHOENEA Nº 23

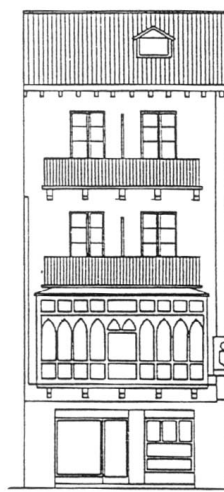

PLAZA DE LOS FUEROS



EDIFICIO	Erref./Ref.: A04UE13
Helbidea/Emplazamiento: c/ Sanchoenea n° 23	Katastroko Erref./Ref. Catastral: 1833023

