

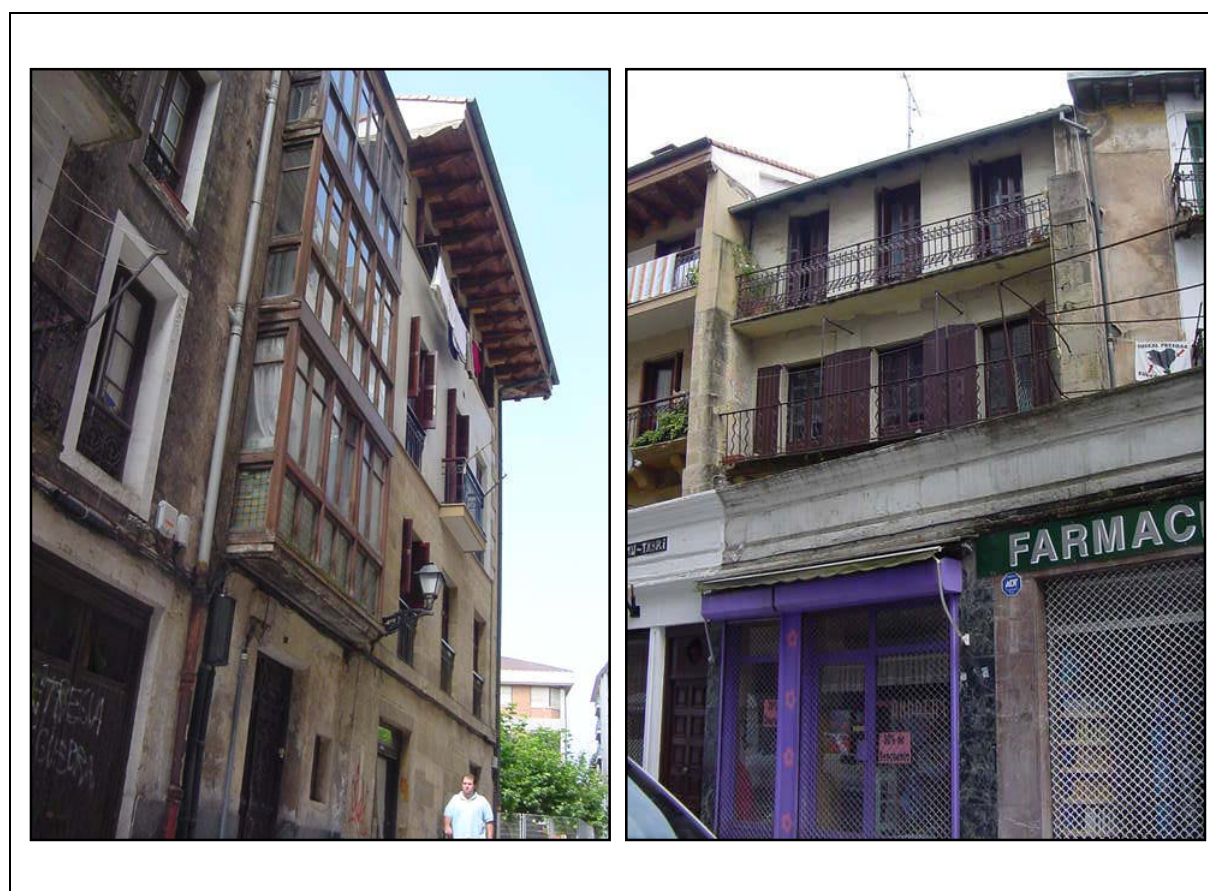

EDIFICIO	Erref./Ref.: A06UE04
Helbidea/Emplazamiento: C/ Capitanenea nº 17	Katastroko Erref./Ref. Catastral: 1333007

Babes-erregimena: Régimen de protección:	101/1996 Dekretua, maiatzaren 7koa (EHAA 1996ko maiatzak 28) Decreto 101/1996 de 7de mayo (BOPV 28 de mayo de 1996)
Babes-maila: Grado de Protección:	Oinarrizko Básica
Hirigintza-erregimena: Régimen Urbanístico:	Errenteriako Hiri Zaharra Eraberritzeko Plangintza Berezia Plan Especial de Rehabilitación Casco Histórico de Renteria





EDIFICIO	Erref./Ref.: A06UE04
Helbidea/Emplazamiento: C/ Capitanenea nº 17	Katastroko Erref./Ref. Catastral: 1333007

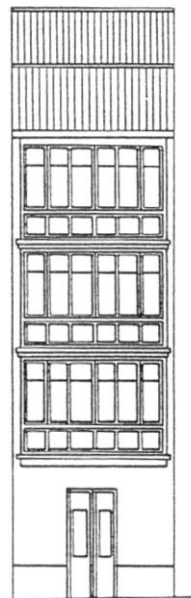
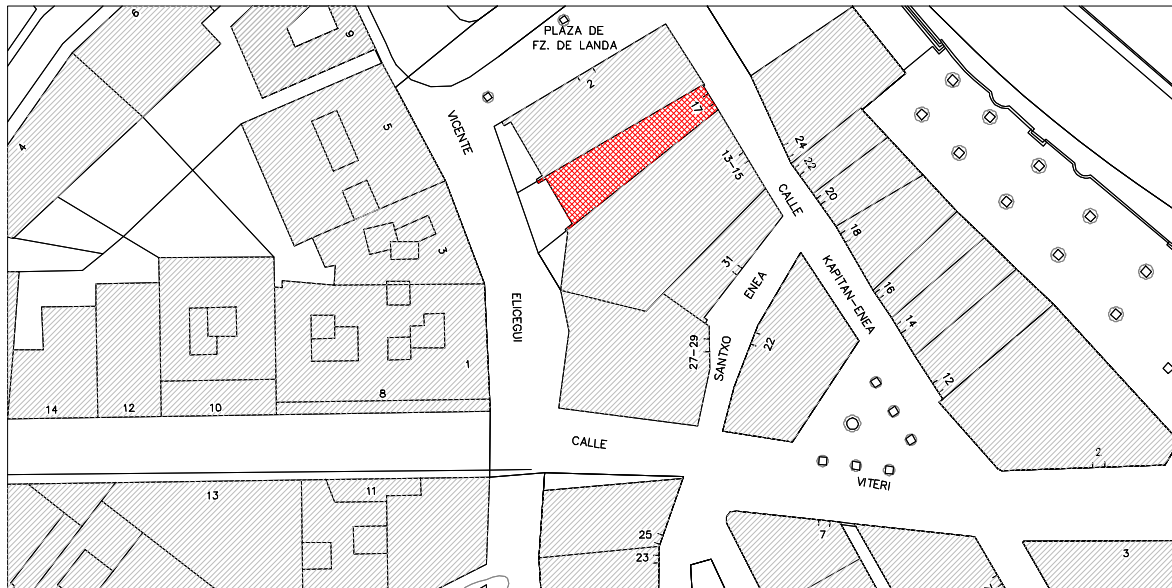

C./ CAPITANENEA Nº 17



C./ VICENTE ELIZEGI



EDIFICIO	Erref./Ref.: A06UE04
Helbidea/Emplazamiento: C/ Capitanenea n° 17	Katastroko Erref./Ref. Catastral: 1333007

