

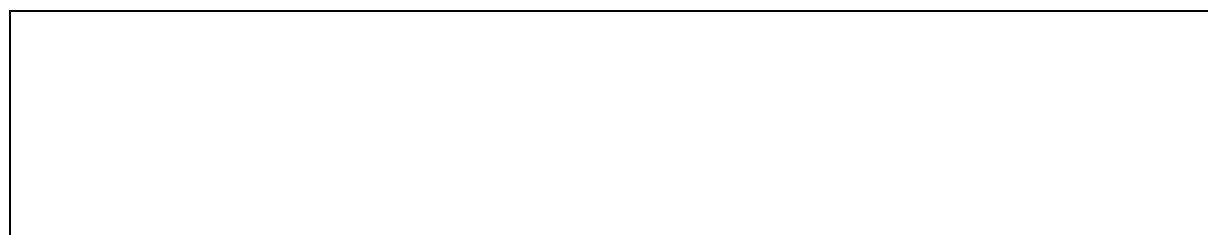

EDIFICIO	Erref./Ref.: A07UE02
Helbidea/Emplazamiento: C/ Capitanenea nº 12	Katastroko Erref./Ref. Catastral: 1333019

Babes-erregimena: Régimen de protección:	101/1996 Dekretua, maiatzaren 7koa (EHAA 1996ko maiatzak 28) Decreto 101/1996 de 7de mayo (BOPV 28 de mayo de 1996)
Babes-maila: Grado de Protección:	Oinarritzko Básica
Hirigintza-erregimena: Régimen Urbanístico:	Errenteriako Hiri Zaharra Eraberritzeko Plangintza Berezia Plan Especial de Rehabilitación casco Histórico de Renteria





EDIFICIO	Erref./Ref.: A07UE02
Helbidea/Emplazamiento: C/ Capitanenea nº 12	Katastroko Erref./Ref. Catastral: 1333019

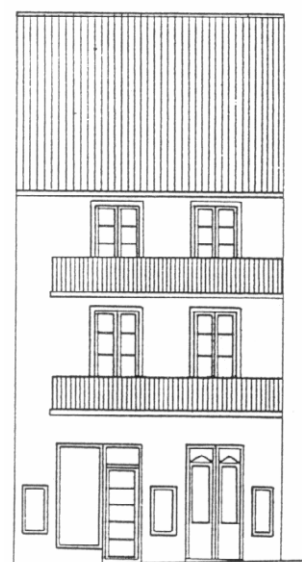

C./ CAPITANENEA Nº12

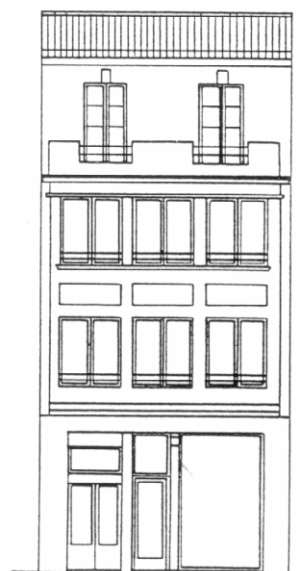

ALAMEDA J.I. GAMON



EDIFICIO	Erref./Ref.: A07UE02
Helbidea/Emplazamiento: C/ Capitanenea nº 12	Katastroko Erref./Ref. Catastral: 1333019

