

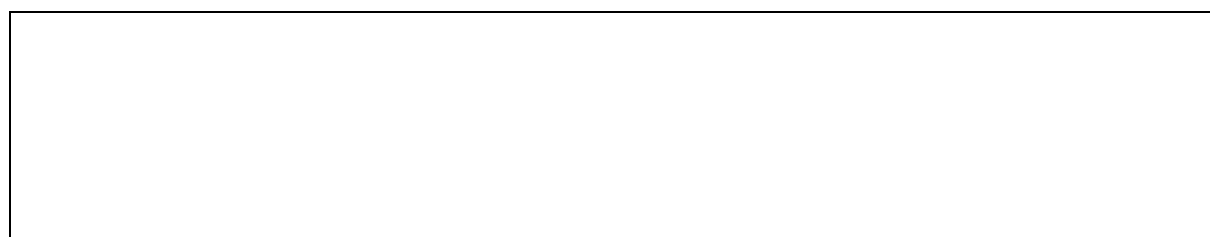

EDIFICIO	Erref./Ref.: A07UE08
Helbidea/Emplazamiento: C / Capitanenea n° 24	Katastroko Erref./Ref. Catastral: 1333013

Babes-erregimena:	14/2000 Dekretua urtarrilaren 25ekoa (EHAA 2000ko otsailak 11)
Régimen de protección:	Decreto 14/2000 de 25 de enero (BOPV 11 de febrero de 2000)
Babes-maila:	Oinarrizko
Grado de Protección:	Básica
Hirigintza-erregimena:	Errenteriako Hiri Zaharra Eraberritzeko Plangintza Berezia
Régimen Urbanístico:	Plan Especial de Rehabilitación Casco Histórico de Renteria





EDIFICIO	Erref./Ref.: A07UE08
Helbidea/Emplazamiento: C / Capitanenea n° 24	Katastroko Erref./Ref. Catastral: 1333013

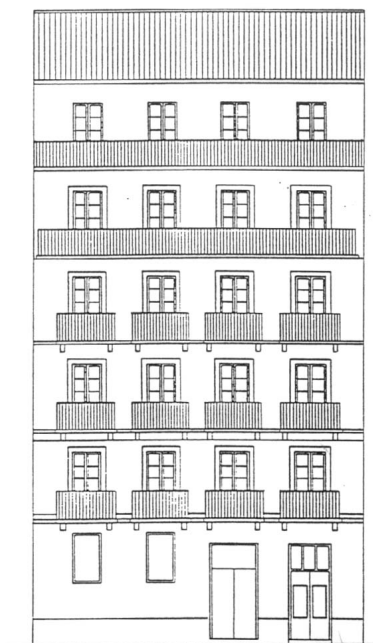
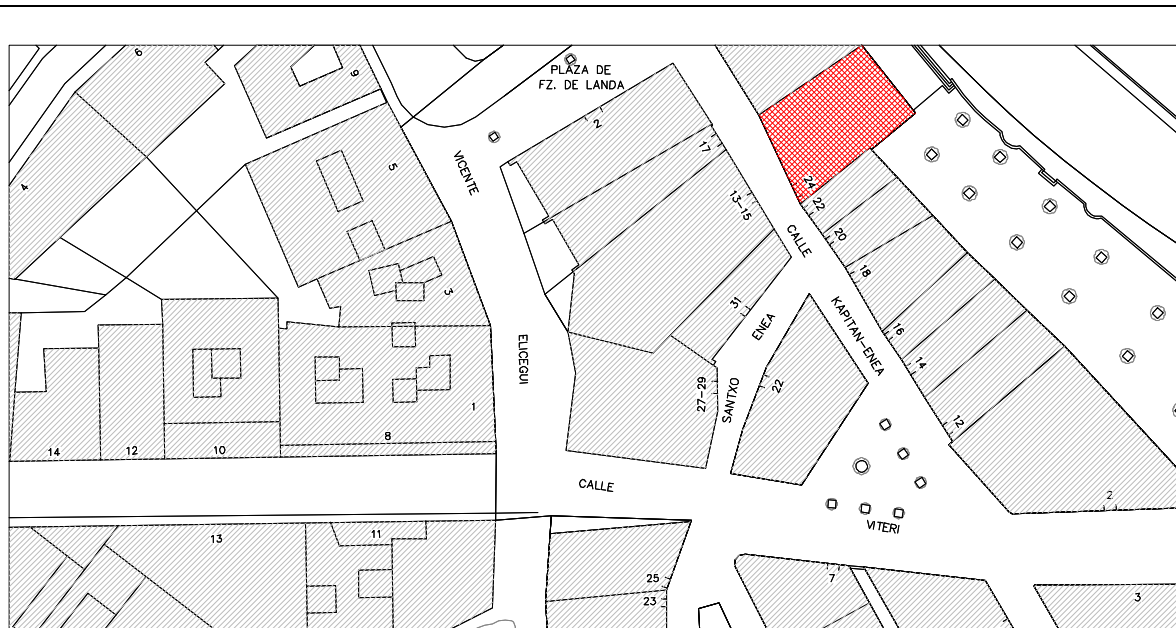

C./ CAPITANENEA Nº 24



EDIFICIO	Erref./Ref.: A07UE08
Helbidea/Emplazamiento: C / Capitanenea n° 24	Katastroko Erref./Ref. Catastral: 1333013

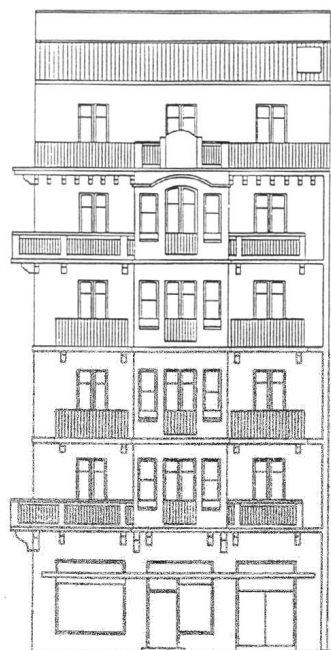

AVD. DE NAVARRA

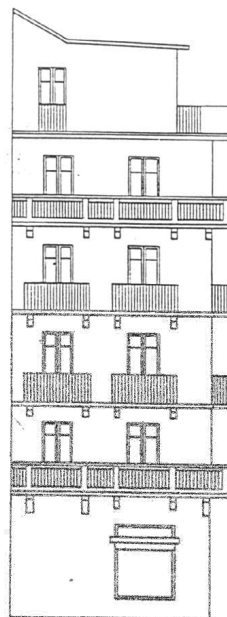

ALAMEDA J.I. GAMON



EDIFICIO	Erref./Ref.: A07UE08
Helbidea/Emplazamiento: C / Capitanenea n° 24	Katastroko Erref./Ref. Catastral: 1333013

