



PALACIO DE ZUBIAURRE	Erref./Ref.: B04UE09
Helbidea/Emplazamiento: C/ Santa Clara nº 1	Katastroko Erref./Ref. Catastral: 1938019

Babes-erregimena:	101/1996 Dekretua, maiatzaren 7koa (EHAA 1996ko maiatzak 28)
Régimen de protección:	Decreto 101/1996 de 7de mayo (BOPV 28 de mayo de 1996)
Babes-maila:	Berezia
Grado de Protección:	Especial
Hirigintza-erregimena:	Errenteriako Hiri Zaharra Eraberritzeko Plangintza Berezia
Régimen Urbanístico:	Plan Especial de Rehabilitación Casco Histórico de Renteria





PALACIO DE ZUBIAURRE

Erref./Ref.:
B04UE09

Helbidea/Emplazamiento:
C/ Santa Clara nº 1

Katastroko Erref./Ref. Catastral:
1938019



C./SANTA CLARA Nº 01

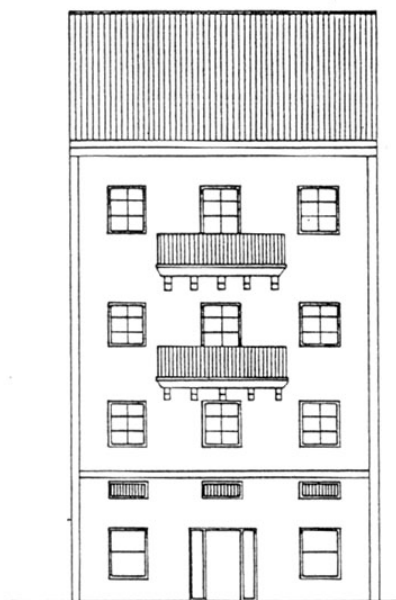

ALAMEDA DE GAMON



PALACIO DE ZUBIAURRE	Erref./Ref.: B04UE09
Helbidea/Emplazamiento: C/ Santa Clara nº 1	Katastroko Erref./Ref. Catastral: 1938019

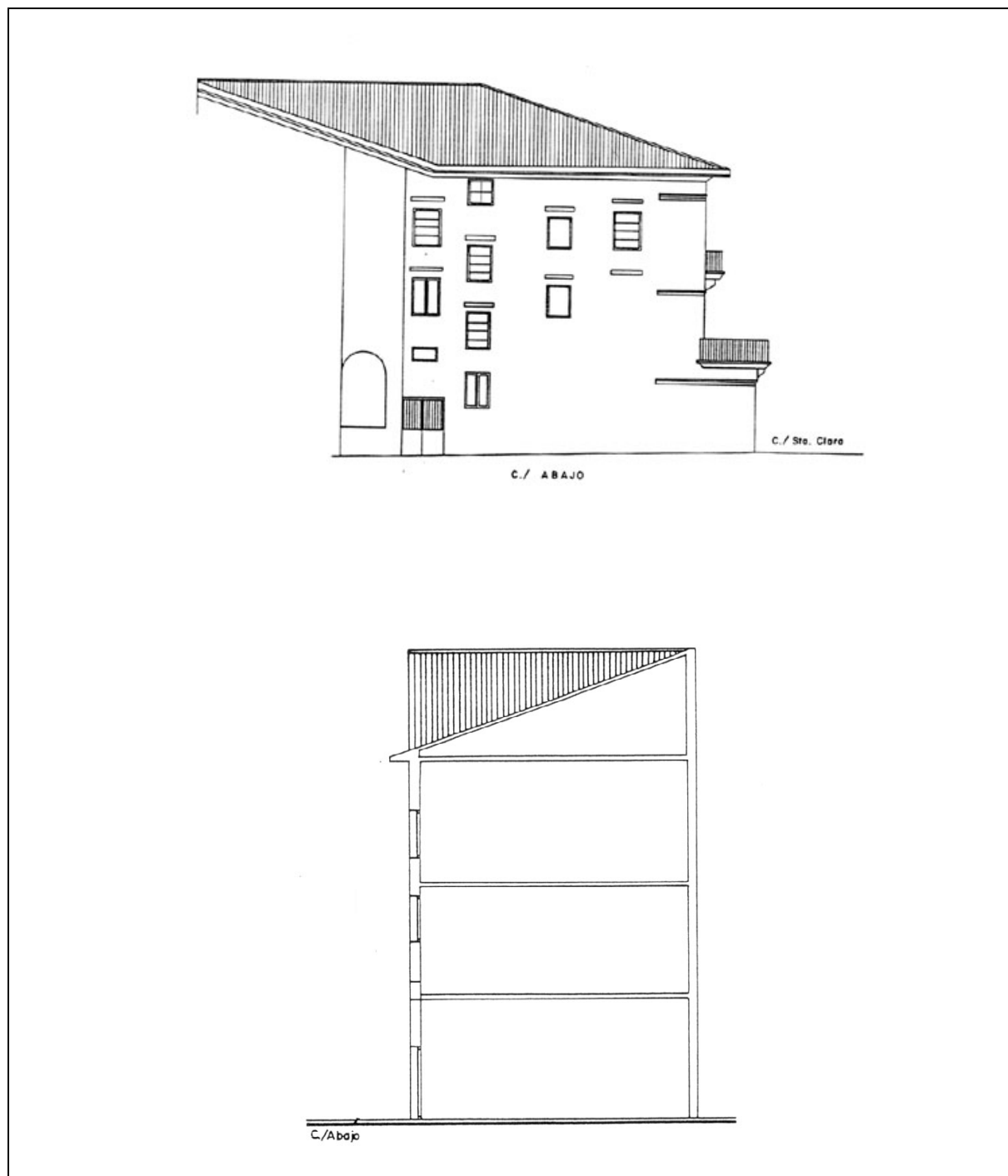



PALACIO DE ZUBIAURRE	Erref./Ref.: B04UE09
Helbidea/Emplazamiento: C/ Santa Clara nº 1	Katastroko Erref./Ref. Catastral: 1938019

