



BASÍLICA DE SANTA MARIA MAGDALENA	Erref./Ref.: D01SG01
Helbidea/Emplazamiento: C/ Magdalena S/N	Katastroko Erref./Ref. Catastral: 1854001

Babes-erregimena:	14/2000 Dekretua urtarrilaren 25ekoa (EHAA 2000ko otsailak 11)
Régimen de protección:	Decreto 14/2000 de 25 de enero (BOPV 11 de febrero de 2000)
Babes-maila:	Oinarrizko
Grado de Protección:	Básica
Hirigintza-erregimena:	Errenteriako Hiri Zaharra Eraberritzeko Plangintza Berezia
Régimen Urbanístico:	Plan Especial de Rehabilitación Casco Histórico de Rentería





BASÍLICA DE SANTA MARIA MAGDALENA

Erref./Ref.:
D01SG01

Helbidea/Emplazamiento:
C/ Magdalena S/N

Katastroko Erref./Ref. Catastral:
1854001

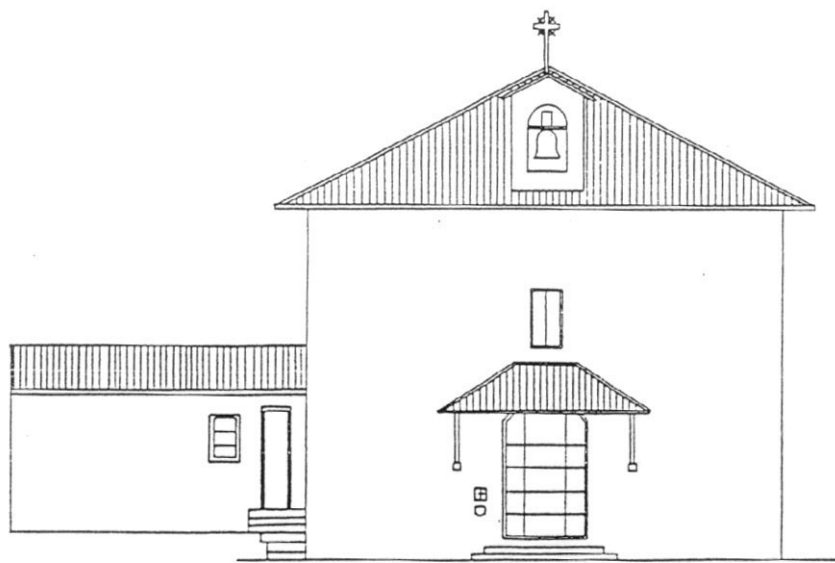
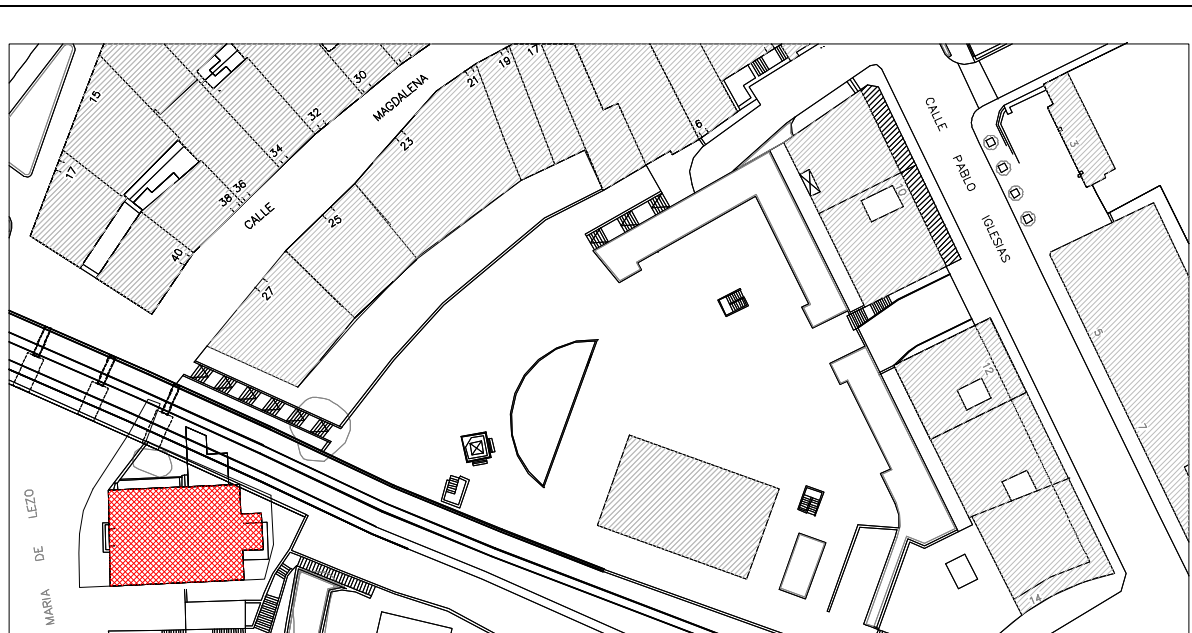

C./MARIA DE LEZO



BASÍLICA DE SANTA MARIA MAGDALENA

Erref./Ref.:
D01SG01

Helbidea/Emplazamiento:
C/ Magdalena S/N

Katastroko Erref./Ref. Catastral:
1854001

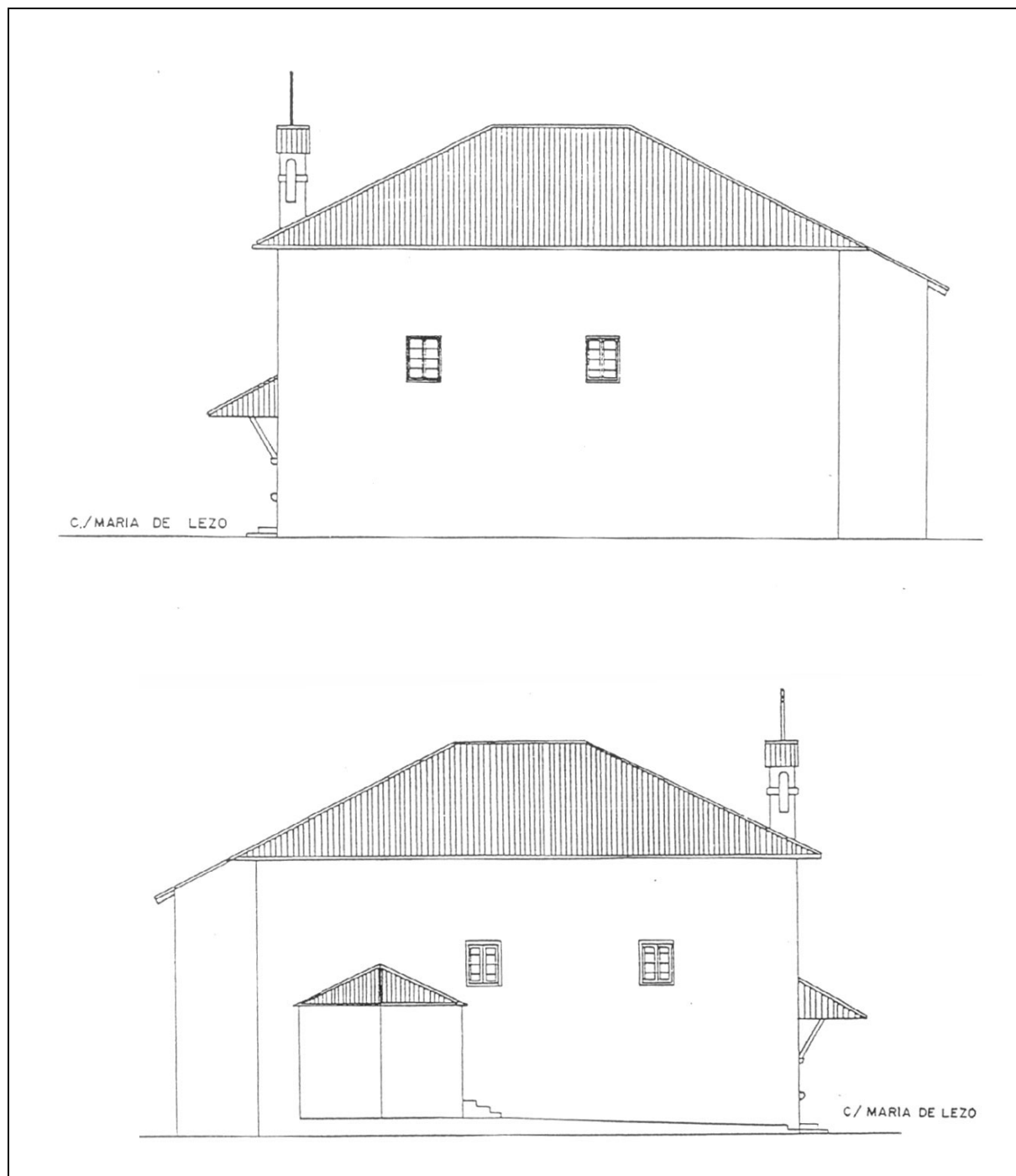



BASÍLICA DE SANTA MARIA MAGDALENA

Erref./Ref.:
D01SG01

Helbidea/Emplazamiento:
C/ Magdalena S/N

Katastroko Erref./Ref. Catastral:
1854001

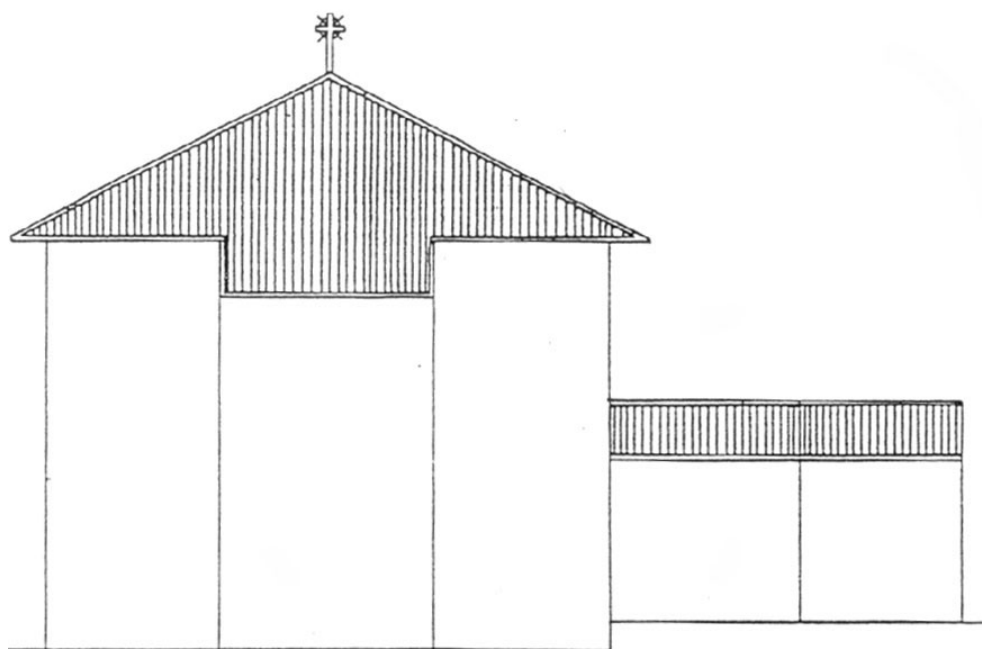

TRASERA



BASÍLICA DE SANTA MARIA MAGDALENA

Erref./Ref.:
D01SG01

Helbidea/Emplazamiento:
C/ Magdalena S/N

Katastroko Erref./Ref. Catastral:
1854001

